

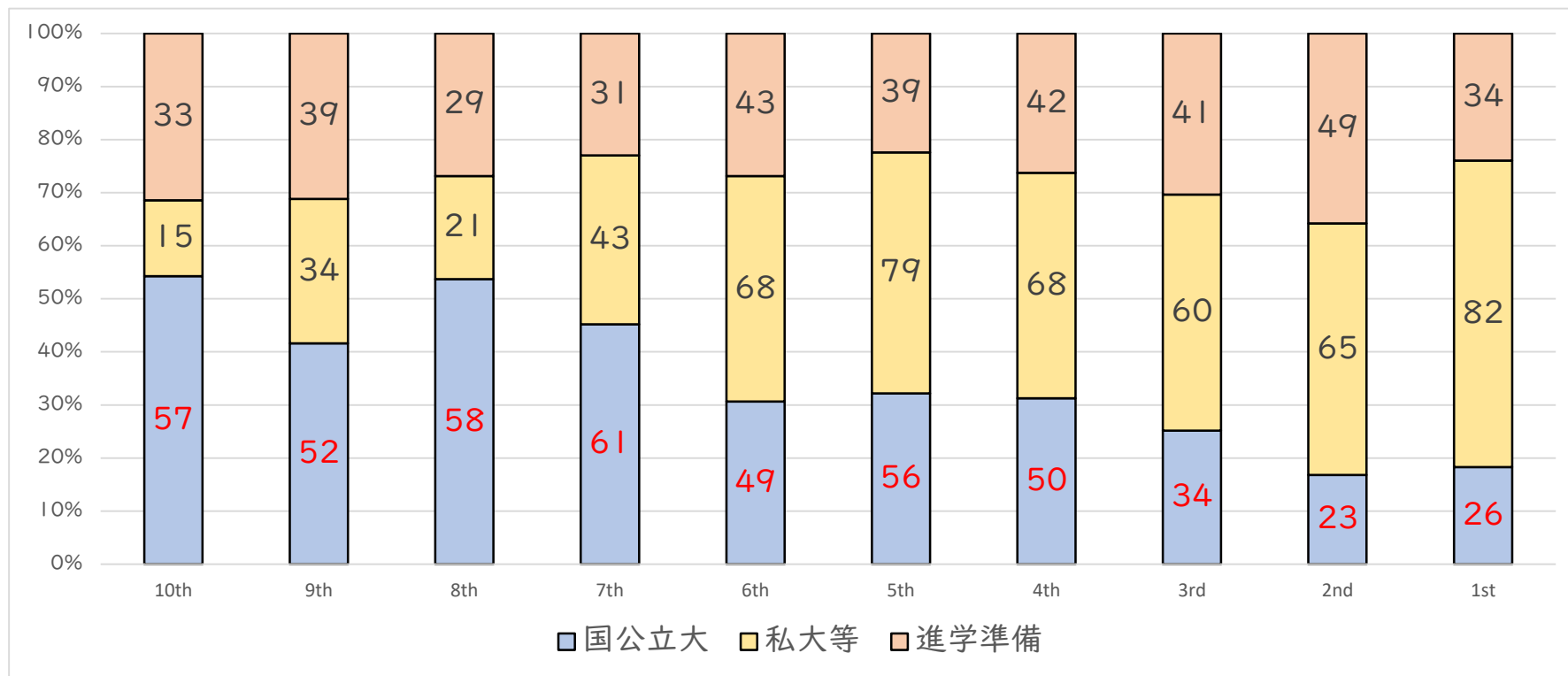

# [20240331\_進路状況]

## ◆ 卒業回生別進路状況

| 実数        | 2024年3月卒業 |    |     | 2023年3月卒業 |    |     | 2022年3月卒業 |    |     | 2021年3月卒業 |    |     | 2020年3月卒業 |    |     | 2019年3月卒業 |    |     | 2018年3月卒業 |    |     | 2017年3月卒業 |    |     | 2016年3月卒業 |    |     | 2015年3月卒業 |    |     |   |   |   |
|-----------|-----------|----|-----|-----------|----|-----|-----------|----|-----|-----------|----|-----|-----------|----|-----|-----------|----|-----|-----------|----|-----|-----------|----|-----|-----------|----|-----|-----------|----|-----|---|---|---|
|           | 男         | 女  | 計   | 男         | 女  | 計   | 男         | 女  | 計   | 男         | 女  | 計   | 男         | 女  | 計   | 男         | 女  | 計   | 男         | 女  | 計   | 男         | 女  | 計   | 男         | 女  | 計   | 男         | 女  | 計   | 男 | 女 | 計 |
| 国公立大学     | 28        | 29 | 57  | 27        | 27 | 54  | 23        | 35 | 58  | 23        | 38 | 61  | 22        | 27 | 49  | 30        | 26 | 56  | 24        | 26 | 50  | 17        | 17 | 34  | 11        | 12 | 23  | 12        | 14 | 26  |   |   |   |
| 私立大学等     | 9         | 6  | 15  | 7         | 27 | 34  | 6         | 13 | 19  | 13        | 25 | 38  | 20        | 44 | 64  | 18        | 53 | 71  | 22        | 38 | 60  | 21        | 37 | 58  | 20        | 41 | 61  | 30        | 43 | 73  |   |   |   |
| 短期大学      |           |    |     |           |    |     | 1         | 1  | 2   |           |    |     | 1         | 1  | 2   | 1         | 1  | 2   |           |    |     |           |    |     | 1         | 2  | 3   |           |    |     | 4 | 4 | 8 |
| 専門学校等     |           |    |     |           |    |     |           |    |     | 1         | 1  | 2   | 1         | 1  | 2   | 1         | 4  | 5   | 4         | 4  | 8   | 1         |    | 1   | 1         |    | 1   | 1         | 2  | 3   | 1 | 2 | 3 |
| 文科省所管外大学校 |           |    |     |           |    |     | 1         |    | 1   | 1         | 1  | 2   |           |    |     |           |    |     |           |    |     |           |    |     |           |    |     |           |    |     |   |   |   |
| 海外大学      |           |    |     |           |    |     |           |    |     | 1         |    | 1   |           |    |     | 2         |    | 2   |           |    |     |           | 1  | 1   |           |    |     | 1         |    | 1   |   |   |   |
| 公務員<br>就職 |           |    |     |           |    |     |           |    |     |           |    |     |           |    |     |           |    |     |           |    |     |           |    |     |           |    |     |           |    |     | 1 |   | 1 |
| 進学準備      | 17        | 16 | 33  | 22        | 17 | 39  | 20        | 9  | 29  | 22        | 9  | 31  | 30        | 13 | 43  | 27        | 12 | 39  | 30        | 12 | 42  | 30        | 11 | 41  | 36        | 13 | 49  | 21        | 13 | 34  |   |   |   |
| 卒業者数      | 54        | 51 | 105 | 54        | 71 | 125 | 50        | 58 | 108 | 61        | 74 | 135 | 73        | 87 | 160 | 78        | 96 | 174 | 80        | 80 | 160 | 69        | 66 | 135 | 69        | 68 | 137 | 65        | 77 | 142 |   |   |   |





### [202403 | 段階\_合格状況]

#### ◆ 令和6(2024)年入試 大学等別合格状況

| 国立<br>大学 | 2024年入試 |    |    | 公立<br>大学 | 2024年入試 |    |     | 国公立大<br>医学科 | 2024年入試 |    |    | 私立大学<br>等 | 2024年入試 |    |    | 私立大学<br>等 | 2024年入試 |     |     |
|----------|---------|----|----|----------|---------|----|-----|-------------|---------|----|----|-----------|---------|----|----|-----------|---------|-----|-----|
|          | 10回生    | 過卒 | 計  |          | 10回生    | 過卒 | 計   |             | 10回生    | 過卒 | 計  |           | 10回生    | 過卒 | 計  |           | 10回生    | 過卒  | 計   |
| 神戸       | 11      | 7  | 18 | 釧路公立     |         | 1  | 1   | 神戸          | 2       |    | 2  | 酪農学園      |         | 2  | 2  | 神戸薬科      | 1       | 1   | 2   |
| 北海道      | 3       |    | 3  | 横浜市立     |         | 1  | 1   | 山形          |         | 1  | 1  | 自治医科      | 1       |    | 1  | 兵庫医科      | 2       | 1   | 3   |
| 東北       | 2       |    | 2  | 岐阜薬科     |         | 1  | 1   | 大阪          | 2       |    | 2  | 北里        |         | 1  | 1  | 武庫川女      | 1       | 1   | 2   |
| 山形       |         | 1  | 1  | 名古屋市     | 1       |    | 1   | 鳥取          | 1       | 1  | 2  | 共立女子      |         | 3  | 3  | 防衛医科      |         | 1   | 1   |
| 筑波       | 1       |    | 1  | 京都市芸     |         | 1  | 1   | 岡山          | 2       | 1  | 3  | 慶應義塾      | 1       | 3  | 4  | 計         | 82      | 118 | 200 |
| 埼玉       |         | 1  | 1  | 大阪公立     | 1       | 4  | 5   | 広島          |         | 1  | 1  | 上智        | 1       |    | 1  |           |         |     |     |
| 千葉       | 1       |    | 1  | 神戸市看     | 1       |    | 1   | 滋賀医科        | 1       |    | 1  | 白百合       |         | 12 | 12 |           |         |     |     |
| 東京       | 2       | 2  | 4  | 兵庫県立     | 2       | 2  | 4   | 長崎          |         | 1  | 1  | 中央        | 2       | 1  | 3  |           |         |     |     |
| 東京外語     | 1       |    | 1  | 神戸市外     | 2       | 1  | 3   | 奈良県医        | 1       |    | 1  | 東京造形      | 3       |    | 3  |           |         |     |     |
| 東京工業     | 1       |    | 1  | 芸文観専     | 1       |    | 1   | 計           | 9       | 5  | 14 | 東京理科      | 1       | 3  | 4  |           |         |     |     |
| 一橋       | 2       |    | 2  | 奈良県医     | 1       |    | 1   | 私立大等        | 2024年入試 |    |    | 法政        |         | 4  | 4  |           |         |     |     |
| 横浜国立     |         | 1  | 1  | 計        | 9       | 11 | 20  | 医学科         | 10回生    | 過卒 | 計  | 武蔵野美      | 1       |    | 1  |           |         |     |     |
| 富山       |         | 1  | 1  | 国公立大計    | 68      | 34 | 102 | 自治医科        | 1       |    | 1  | 立教        |         | 1  | 1  |           |         |     |     |
| 信州       | 1       |    | 1  |          |         |    |     | 大阪医薬        |         | 2  | 1  | 早稲田       | 3       |    | 3  |           |         |     |     |
| 岐阜       | 1       |    | 1  |          |         |    |     | 関西医科        | 1       | 1  | 2  | 京都女子      | 1       |    | 1  |           |         |     |     |
| 京都       | 5       | 2  | 7  |          |         |    |     | 近畿          |         | 2  | 1  | 京都精華      |         | 1  | 1  |           |         |     |     |
| 大阪       | 14      | 1  | 15 | 国公立大     | 2024年入試 |    |     | 防衛医科        |         | 1  | 5  | 京都薬科      | 3       |    | 3  |           |         |     |     |
| 大阪教育     |         | 1  | 1  | 特別選抜     | 10回生    | 過卒 | 計   | 計           | 2       | 6  | 10 | 同志社       | 8       | 10 | 18 |           |         |     |     |
| 奈良女子     | 1       |    | 1  | 神戸       | 3       | 2  | 5   | 医学科計        | 11      | 11 | 24 | 立命館       | 8       | 19 | 27 |           |         |     |     |
| 和歌山      | 1       |    | 1  | 東北       | 1       |    | 1   |             |         |    |    | 大阪医薬      |         | 2  | 2  |           |         |     |     |
| 鳥取       | 1       | 1  | 2  | 筑波       | 1       |    | 1   |             |         |    |    | 大阪経法      | 1       |    | 1  |           |         |     |     |
| 岡山       | 3       | 1  | 4  | 東京       | 1       |    | 1   |             |         |    |    | 関西        | 8       | 8  | 16 |           |         |     |     |
| 広島       | 3       | 2  | 5  | 京都       | 2       |    | 2   |             |         |    |    | 関西医科      | 1       | 1  | 2  |           |         |     |     |
| 滋賀医科     |         |    |    | 大阪       | 9       |    | 9   |             |         |    |    | 近畿        | 3       | 13 | 16 |           |         |     |     |
| 徳島       | 2       | 1  | 3  | 広島       | 1       |    | 1   |             |         |    |    | 関西学院      | 27      | 14 | 41 |           |         |     |     |
| 香川       | 2       |    | 2  | 香川       | 1       |    | 1   |             |         |    |    | 甲南        | 2       | 2  | 4  |           |         |     |     |
| 愛媛       | 1       |    | 1  | 神戸市外     | 2       |    | 2   |             |         |    |    | 甲南女子      | 1       |    | 1  |           |         |     |     |
| 長崎       |         | 1  | 1  | 芸文観専     | 1       |    | 1   |             |         |    |    | 神戸女院      | 1       | 14 | 15 |           |         |     |     |
| 計        | 59      | 23 | 82 | 計        | 22      | 2  | 24  |             |         |    |    | 神戸女子      | 1       |    | 1  |           |         |     |     |



### [20240331段階\_国公立\_大学・学部別]

#### ◆ 令和6(2024)年入試 大学・学部別合格状況

| 大学・学部 | 10回生 | 過卒 | 計  | 備考      | 大学・学部  | 10回生 | 過卒 | 計    | 備考 | 大学・学部       | 10回生 | 過卒 | 計   | 備考    | 大学・学部 | 10回生 | 過卒 | 計    | 備考 |
|-------|------|----|----|---------|--------|------|----|------|----|-------------|------|----|-----|-------|-------|------|----|------|----|
| 神戸    | 11   | 7  | 18 |         | 一橋     | 2    | 2  |      |    | 和歌山         | 1    | 1  |     |       | 釧路公立  | 1    | 1  |      |    |
| 文     | 1    | 1  | 1  |         | 法      | 1    | 1  |      |    | 社会インフオマテイクス | 1    | 1  |     |       | 経済    | 1    | 1  |      |    |
| 経営    | 1    | 1  | 1  |         | 商      | 1    | 1  |      |    | 鳥取          | 1    | 1  | 2   |       | 横浜市立  | 1    | 1  |      |    |
| 国際人間  | 3    | 1  | 4  |         | 横浜国立   |      |    |      |    | 医           | 1    | 1  | 2   | 医学科2  | 国際商経  | 1    | 1  |      |    |
| 工     | 1    | 2  | 3  |         | 経済     | 1    | 1  |      |    | 岡山          | 3    | 1  | 4   |       | 岐阜薬科  | 1    | 1  |      |    |
| 医     | 2    | 1  | 3  | 医学科2    | 富山     | 1    | 1  |      |    | 教育          | 1    | 1  |     | 薬     | 1     | 1    |    |      |    |
| 農     | 1    | 1  | 2  |         | 都市デザイン | 1    | 1  |      |    | 医           | 2    | 1  | 3   | 医学科3  | 名古屋市  | 1    | 1  |      |    |
| 海洋政策  | 2    | 2  | 4  |         | 信州     | 1    | 1  |      |    | 広島          | 3    | 2  | 5   |       | 薬     | 1    | 1  |      |    |
| 北海道   | 3    | 3  | 3  |         | 工      | 1    | 1  |      |    | 教育          | 1    | 1  |     | 医学科1  | 京都市芸  | 1    | 1  |      |    |
| 農     | 1    | 1  | 1  |         | 岐阜     | 1    | 1  |      |    | 医           | 1    | 1  |     | 美術    | 1     | 1    |    |      |    |
| 総合理系  | 2    | 2  | 2  |         | 工      | 1    | 1  |      |    | 歯           | 2    | 2  |     |       | 大阪公立  | 1    | 2  | 3    |    |
| 東北    | 2    | 2  | 2  |         | 京都     | 5    | 2  | 7    |    | 薬           | 1    | 1  |     | 経済    | 2     | 2    |    |      |    |
| 法     | 1    | 1  | 1  |         | 文      | 1    | 1  |      |    | 徳島          | 2    | 1  | 3   |       | 理     | 1    | 1  |      |    |
| 教育    | 1    | 1  | 1  |         | 経済     | 1    | 1  |      |    | 理工          | 1    | 1  |     | 医学科1  | 工     | 1    | 1  |      |    |
| 山形    |      | 1  | 1  |         | 教育     | 1    | 1  |      |    | 医           | 1    | 1  |     |       | 生活科学  | 1    | 1  |      |    |
| 医     |      | 1  | 1  | 医学科1    | 工      | 1    | 1  | 2    |    | 薬           | 1    | 1  |     |       | 神戸市看  | 1    | 1  |      |    |
| 筑波    | 1    | 1  | 1  |         | 薬      | 1    | 1  |      |    | 香川          | 2    | 2  |     |       | 看護    | 1    | 1  |      |    |
| 情報    | 1    | 1  | 1  |         | 農      | 1    | 1  |      |    | 農           | 2    | 2  |     |       | 兵庫県立  | 2    | 1  | 3    |    |
| 埼玉    |      | 1  | 1  |         | 大阪     | 14   | 1  | 15   |    | 愛媛          | 1    | 1  |     |       | 社会情報  | 1    | 1  |      |    |
| 工     |      | 1  | 1  |         | 文      | 2    | 2  |      |    | 理           | 1    | 1  |     | 理     | 1     | 1    |    |      |    |
| 千葉    | 1    | 1  | 1  |         | 法      | 1    | 1  |      |    | 長崎          |      | 1  | 1   |       | 工     | 1    | 1  |      |    |
| 文     | 1    | 1  | 1  |         | 人間科学   | 1    | 1  |      |    | 医           |      | 1  | 1   | 医学科1  | 看護    | 1    | 1  |      |    |
| 東京    | 2    | 2  | 4  |         | 工      | 4    | 4  |      |    | 国立大学計       | 59   | 23 | 82  | 医学科13 | 神戸市外  | 2    | 1  | 3    |    |
| 文I    | 1    | 1  | 1  |         | 基礎工    | 2    | 1  | 3    |    | 公立大学計       | 9    | 9  | 18  | 医学科1  | 外国語   | 2    | 1  | 3    |    |
| 文III  | 1    | 1  | 1  | 教育(推薦1) | 医      | 3    | 3  | 医学科2 |    | 国公立大学計      | 68   | 34 | 102 | 医学科14 | 芸文観専  | 1    | 1  |      |    |
| 理II   |      | 2  | 2  |         | 薬      | 1    | 1  |      |    |             |      |    |     | 芸文観光  | 1     | 1    |    |      |    |
| 東京外語  | 1    | 1  | 1  |         | 大阪教育   |      | 1  | 1    |    |             |      |    |     | 奈良県医  | 1     | 1    |    |      |    |
| 言語文化  | 1    | 1  | 1  |         | 教育     |      | 1  | 1    |    |             |      |    |     | 医     | 1     | 1    |    | 医学科1 |    |
| 東京工業  | 1    | 1  | 1  |         | 奈良女子   | 1    | 1  |      |    |             |      |    |     | 公立大学計 | 9     | 12   | 20 | 医学科1 |    |
| 理     | 1    | 1  | 1  |         | 文      | 1    | 1  |      |    |             |      |    |     |       |       |      |    |      |    |



### [20240331段階\_類型・性別]

#### ◆ 令和6(2024)年入試 大学等別合格状況

| 国立<br>大学 | 2024年入試 |   |       |    |       |   |       |   | 公立<br>大学 | 2024年入試   |       |    |       |    |       |    |       |    |     |
|----------|---------|---|-------|----|-------|---|-------|---|----------|---|-------|----|-------|----|-------|----|-------|----|-----|
|          | 10回生    |   |       |    | 過卒    |   |       |   |          | 計   | 10回生  |    |       |    | 過卒    |    |       |    | 計   |
|          | 人文・社会   |   | 自然・生命 |    | 人文・社会 |   | 自然・生命 |   |          |   | 人文・社会 |    | 自然・生命 |    | 人文・社会 |    | 自然・生命 |    |     |
|          | M       | F | M     | F  | M     | F | M     | F |          |   | M     | F  | M     | F  | M     | F  | M     | F  |     |
| 神戸       | 2       | 3 | 4     | 2  | 1     | 3 | 3     | 3 | 18       | 釧路公立  |       |    |       |    |       |    |       |    |     |
| 北海道      |         |   | 2     | 1  |       |   |       |   | 3        | 横浜市立  |       |    |       |    |       |    |       |    |     |
| 東北       | 1       | 1 |       |    |       |   |       |   | 2        | 岐阜薬科  |       |    |       |    |       |    |       |    |     |
| 山形       |         |   |       |    |       |   |       | 1 | 1        | 名古屋市  |       |    | 1     |    |       |    |       |    |     |
| 筑波       |         |   | 1     |    |       |   |       |   | 1        | 京都市芸  |       |    |       |    | 1     |    |       |    |     |
| 埼玉       |         |   |       |    |       |   | 1     |   | 1        | 大阪公立  |       |    | 1     | 1  |       | 1  | 2     | 5  |     |
| 千葉       | 1       |   |       |    |       |   |       |   | 1        | 神戸市看  |       |    |       |    | 1     |    |       | 2  |     |
| 東京       | 2       |   |       |    |       |   | 2     |   | 4        | 兵庫県立  |       |    | 1     | 1  |       |    |       | 3  |     |
| 東京外語     |         | 1 |       |    |       |   |       |   | 1        | 神戸市外  |       | 2  |       |    |       | 1  |       | 3  |     |
| 東京工業     |         |   | 1     |    |       |   |       |   | 1        | 芸文観専  |       | 1  |       |    |       |    |       | 1  |     |
| 一橋       | 2       |   |       |    |       |   |       |   | 2        | 奈良県医  |       |    |       | 1  |       |    |       | 1  |     |
| 横浜国立     |         |   |       |    |       |   |       | 1 | 1        | 公立大学計   | 0     | 3  | 2     | 4  | 1     | 2  | 2     | 6  | 20  |
| 富山       |         |   |       |    |       |   |       | 1 | 1        | 国公立大計   | 10    | 12 | 24    | 22 | 2     | 4  | 16    | 12 | 102 |
| 信州       |         |   | 1     |    |       |   |       |   | 1        | ☆ 5年時より「人文・社会科学類型」,「自然・生命科学<br>類型」のどちらかに所属します。学級は同一類型の生徒<br>で編制する場合とそうでない場合があります。 |       |    |       |    |       |    |       |    |     |
| 岐阜       |         |   |       |    |       |   |       |   | 1        |   |       |    |       |    |       |    |       |    |     |
| 京都       |         | 1 | 1     | 3  | 1     | 1 | 1     |   | 7        |   |       |    |       |    |       |    |       |    |     |
| 大阪       | 2       | 2 | 2     | 8  |       |   |       | 1 | 15       | 類型・男女別  | 人文・社会 |    | 自然・生命 |    | 全体    |    |       |    |     |
| 大阪教育     |         |   |       |    |       |   |       | 1 | 1        | 卒業生数  | M     | F  | 計     | M  | F     | 計  | M     | F  | 計   |
| 奈良女子     |         | 1 |       |    |       |   |       |   | 1        | 10回生  | 17    | 16 | 33    | 37 | 35    | 72 | 54    | 51 | 105 |
| 和歌山      |         |   | 1     |    |       |   |       |   | 1        | 9回生   | 18    | 32 | 50    | 36 | 39    | 75 | 54    | 71 | 125 |
| 鳥取       |         |   |       | 1  |       |   |       | 1 | 2        | 8回生   | 11    | 30 | 41    | 39 | 28    | 67 | 50    | 58 | 108 |
| 岡山       |         |   | 3     |    |       |   |       | 1 | 4        | 7回生   | 21    | 39 | 60    | 40 | 35    | 75 | 61    | 74 | 135 |
| 広島       |         |   | 1     | 2  |       |   | 1     | 1 | 5        | 6回生   | 31    | 64 | 95    | 42 | 23    | 65 | 73    | 87 | 160 |
| 徳島       |         |   | 1     | 1  |       |   |       | 1 | 3        | 5回生   | 36    | 71 | 107   | 42 | 25    | 67 | 78    | 96 | 174 |
| 香川       |         |   | 2     |    |       |   |       |   | 2        | 4回生   | 36    | 54 | 90    | 44 | 26    | 70 | 80    | 80 | 160 |
| 愛媛       |         |   | 1     |    |       |   |       |   | 1        | 3回生   | 42    | 46 | 88    | 27 | 20    | 47 | 69    | 66 | 135 |
| 長崎       |         |   |       |    |       |   |       | 1 | 1        | 2回生   | 38    | 49 | 87    | 30 | 20    | 50 | 68    | 69 | 137 |
| 国立大学計    | 10      | 9 | 22    | 18 | 1     | 2 | 14    | 6 | 82       | 1回生   | 25    | 45 | 70    | 40 | 32    | 72 | 65    | 77 | 142 |



<左は神戸大学公式マスコットキャラクター「神大うりばー」、右は神戸大学附属中等教育学校SSHロゴマーク>



### [20240331\_主要大学合格者数推移]

| 主要国立<br>合格推移<br>斜字は指定<br>国立大学法人 | 2024(R06)年入試<br>10回生 |    |        | 2023(R05)年入試<br>9回生 |    |        | 2022(R04)年入試<br>8回生 |    |        | 2021(R03)年入試<br>7回生 |    |        | 2020(R02)年入試<br>6回生 |    |        |    |    |    |    |    |    |    |    |    |    |    |    |    |    |    |   |
|---------------------------------|----------------------|----|--------|---------------------|----|--------|---------------------|----|--------|---------------------|----|--------|---------------------|----|--------|----|----|----|----|----|----|----|----|----|----|----|----|----|----|----|---|
|                                 | 105                  |    | 現役・過卒計 | 125                 |    | 現役・過卒計 | 108                 |    | 現役・過卒計 | 135                 |    | 現役・過卒計 | 160                 |    | 現役・過卒計 |    |    |    |    |    |    |    |    |    |    |    |    |    |    |    |   |
|                                 | 一般                   | 特別 | 計      | 一般                  | 特別 | 計      | 一般                  | 特別 | 計      | 一般                  | 特別 | 計      | 一般                  | 特別 | 計      |    |    |    |    |    |    |    |    |    |    |    |    |    |    |    |   |
| 神戸                              | 8                    | 3  | 11     | 13                  | 5  | 18     | 3                   | 3  | 6      | 3                   | 3  | 6      | 6                   | 3  | 9      | 11 | 3  | 14 | 4  | 2  | 6  | 11 | 2  | 13 | 2  | 2  | 4  | 3  | 2  | 5  |   |
| 東京                              | /                    | /  | 2      | 3                   | /  | 4      | /                   | 2  | 3      | 2                   | 2  | 4      | 3                   | 2  | 5      | 3  | 2  | 5  | 3  | /  | 4  | 3  | /  | 4  | /  | /  | 2  | 2  | /  | 3  |   |
| 京都                              | 3                    | 2  | 5      | 5                   | 2  | 7      | 3                   | /  | 4      | 4                   | /  | 5      | 9                   | 2  | 11     | 11 | 2  | 13 | 7  | 2  | 9  | 8  | 2  | 10 | 2  |    | 2  | 3  |    | 3  |   |
| 大阪                              | 5                    | 9  | 14     | 6                   | 9  | 15     | 3                   | 6  | 9      | 4                   | 6  | 10     | 5                   | 4  | 9      | 5  | 6  | 11 | 3  | 8  | 11 | 4  | 8  | 12 | 4  | 6  | 10 | 5  | 7  | 12 |   |
| 北海道                             | 3                    |    | 3      | 3                   |    | 3      |                     |    |        |                     |    |        |                     |    |        |    |    |    |    |    |    |    |    |    |    |    |    |    |    | 1  | 1 |
| 東北                              | /                    | /  | 2      | /                   | /  | 2      |                     | /  | /      |                     | /  | /      | /                   |    | /      | /  | /  | /  |    | /  | /  |    | /  | /  |    |    |    |    |    |    |   |
| 名古屋                             |                      |    |        |                     |    |        | /                   | /  | /      | /                   | /  | /      |                     |    |        |    |    |    |    | /  | /  |    | /  | /  |    |    |    |    |    |    |   |
| 九州                              |                      |    |        |                     |    |        |                     |    |        | /                   | /  | /      | /                   | /  | /      | /  | /  | /  |    |    |    |    |    |    |    |    |    |    |    |    |   |
| 東京工業<br>一橋                      | /                    | /  |        | /                   | /  |        | /                   | /  |        | /                   | /  |        | /                   | /  |        | /  | /  |    | /  | /  |    | /  | /  |    | /  | /  |    | /  | /  |    | / |
| 10計                             | 24                   | 16 | 40     | 34                  | 18 | 52     | 13                  | 13 | 26     | 17                  | 13 | 30     | 26                  | 11 | 37     | 34 | 13 | 47 | 18 | 15 | 33 | 27 | 15 | 42 | 10 | 9  | 19 | 15 | 10 | 25 |   |
| 全国立                             | 40                   | 19 | 59     | 61                  | 21 | 82     | 20                  | 19 | 39     | 25                  | 19 | 44     | 38                  | 17 | 55     | 55 | 19 | 74 | 31 | 19 | 50 | 45 | 19 | 64 | 33 | 10 | 43 | 45 | 12 | 57 |   |
| 全公立                             | 6                    | 3  | 9      | 17                  | 3  | 20     | 4                   |    | 4      | 6                   |    | 6      | 8                   | 2  | 10     | 16 | 2  | 18 | 15 |    | 15 | 20 |    | 20 | 11 | 2  | 13 | 16 | 3  | 19 |   |
| 全国公立                            | 46                   | 22 | 68     | 78                  | 24 | 102    | 24                  | 19 | 43     | 31                  | 19 | 50     | 46                  | 19 | 65     | 71 | 21 | 92 | 46 | 19 | 65 | 65 | 19 | 84 | 44 | 12 | 56 | 61 | 15 | 76 |   |
| 医学科                             | 7                    | 2  | 9      | 12                  | 2  | 14     | 1                   | 2  | 3      | 1                   | 2  | 3      | 2                   | 2  | 4      | 3  | 2  | 5  |    |    |    | 2  | 2  |    | 4  |    | 4  | 5  |    | 5  |   |

☆ 斜字は指定国立大学法人

☆ 卒業生からの報告に基づき集計



### [20240331\_主要大学合格者数推移]

| 主要国立<br>合格推移 | 2019(H31・R01)年入試<br>5回生 |    |    |        |    |    | 2018(H30)年入試<br>4回生 |    |    |        |    |    | 2017(H29)年入試<br>3回生 |    |    |        |    |    | 2016(H28)年入試<br>2回生 |    |    |        |    |    | 2015(H27)年入試<br>1回生 |    |    |  |  |  |
|--------------|-------------------------|----|----|--------|----|----|---------------------|----|----|--------|----|----|---------------------|----|----|--------|----|----|---------------------|----|----|--------|----|----|---------------------|----|----|--|--|--|
|              | 174                     |    |    | 現役・過卒計 |    |    | 160                 |    |    | 現役・過卒計 |    |    | 135                 |    |    | 現役・過卒計 |    |    | 137                 |    |    | 現役・過卒計 |    |    | 142                 |    |    |  |  |  |
|              | 一般                      | 特別 | 計  | 一般     | 特別 | 計  | 一般                  | 特別 | 計  | 一般     | 特別 | 計  | 一般                  | 特別 | 計  | 一般     | 特別 | 計  | 一般                  | 特別 | 計  | 一般     | 特別 | 計  | 一般                  | 特別 | 計  |  |  |  |
| 神戸           | 9                       | 3  | 12 | 10     | 4  | 14 | 8                   | 6  | 14 | 8      | 6  | 14 | 1                   | 10 | 11 | 2      | 10 | 12 | 4                   | 1  | 5  | 4      | 1  | 5  | 6                   | 1  | 7  |  |  |  |
| 東京           | 2                       |    | 2  | 3      |    | 3  | 2                   |    | 2  | 2      |    | 2  | /                   | /  |    | /      | /  | 2  |                     |    |    | /      | /  |    |                     |    |    |  |  |  |
| 京都           | 2                       |    | 2  | 3      |    | 3  | 4                   |    | 4  | 5      |    | 5  | /                   | /  | 2  | 4      | /  | 5  | /                   | /  |    | /      | /  |    | 6                   |    | 6  |  |  |  |
| 大阪           | 4                       | 4  | 8  | 6      | 4  | 10 | 4                   | 5  | 9  | 4      | 5  | 9  | /                   | 2  | 3  | 2      | 2  | 4  | 2                   |    | 2  | 3      |    | 3  | /                   |    | /  |  |  |  |
| 北海道          | /                       |    | /  | /      |    | /  | 3                   |    | 3  | 3      |    | 3  |                     |    |    | /      |    | /  |                     |    |    | /      |    | /  |                     |    |    |  |  |  |
| 東北           |                         |    |    |        |    |    |                     |    |    |        |    |    |                     |    |    |        |    |    | /                   | /  |    | /      | /  |    |                     |    |    |  |  |  |
| 名古屋          | /                       | /  | 2  | 2      | /  | 3  |                     |    |    |        |    |    | 2                   | 2  |    | 2      | 2  |    |                     |    |    | /      | /  |    |                     |    |    |  |  |  |
| 九州           |                         | /  | /  |        | /  | /  |                     |    |    | /      | /  |    |                     |    |    | 2      | 2  |    |                     |    |    | /      | /  |    |                     |    |    |  |  |  |
| 東京工業<br>一橋   | /                       |    | /  | /      |    | /  |                     |    |    | /      | /  |    |                     |    |    |        |    |    |                     |    |    | /      | /  |    |                     |    |    |  |  |  |
| 10計          | 20                      | 9  | 29 | 26     | 10 | 36 | 21                  | 11 | 32 | 24     | 11 | 35 | 3                   | 16 | 19 | 12     | 16 | 28 | 8                   | 1  | 9  | 14     | 1  | 15 | 13                  | 1  | 14 |  |  |  |
| 全国立          | 35                      | 13 | 48 | 45     | 14 | 59 | 30                  | 13 | 43 | 39     | 14 | 53 | 9                   | 17 | 26 | 28     | 17 | 45 | 10                  | 3  | 13 | 20     | 3  | 23 | 20                  | 1  | 21 |  |  |  |
| 全公立          | 8                       | 7  | 15 | 10     | 8  | 18 | 10                  | 1  | 11 | 15     | 1  | 16 | 8                   | 2  | 10 | 11     | 2  | 13 | 13                  | 1  | 14 | 14     | 1  | 15 | 10                  |    | 10 |  |  |  |
| 全国公立         | 43                      | 20 | 63 | 55     | 22 | 77 | 40                  | 14 | 54 | 54     | 15 | 69 | 17                  | 19 | 36 | 39     | 19 | 58 | 23                  | 4  | 27 | 34     | 4  | 38 | 30                  | 1  | 31 |  |  |  |
| 医学科          | 5                       | 1  | 6  | 6      | 1  | 7  | 4                   |    | 4  | 5      |    | 5  | 2                   |    | 2  | 3      |    | 3  | 1                   |    | 1  | 2      |    | 2  |                     |    |    |  |  |  |

☆ 斜字は指定国立大学法人

☆ 卒業生からの報告に基づき集計